

Mitteilungsblatt

Amt Eggebek



Amtliches Bekanntmachungsblatt des Amtes Eggebek und der Gemeinden Eggebek, Janneby, Jerrishoe, Jörl, Langstedt, Sollerup, Süderhackstedt und Wanderup

Nr. 4

Freitag, den 03.02.2023

19. Jahrgang

Seite	Inhalt
19-21	Bekanntmachung der Satzung der Gemeinde Eggebek über die Veränderungssperre für das Gebiet des Bebauungsplanes Nr. 21 „Entlang der Bahn“
22-24	Bekanntmachung des Aufstellungsbeschluss über den B-Plan Nr. 21 „Entlang der Bahn“ der Gemeinde Eggebek
25	Jugend-, Sport-, Sozial- und Kulturausschusssitzung Gemeinde Jörl

Das Mitteilungsblatt wird vom Amt Eggebek und den Gemeinden Eggebek, Janneby, Jerrishoe, Jörl, Langstedt, Sollerup, Süderhackstedt und Wanderup herausgegeben. Es erscheint jeden Freitag, sofern Veröffentlichungen vorliegen. Fällt das Erscheinungsdatum auf einen Feiertag, so erscheint das Mitteilungsblatt am davor liegenden Werktag. Erscheint eine zusätzliche Ausgabe, so wird auf das Erscheinen und den Inhalt des amtlichen Teils im Flensburger Tageblatt hingewiesen. Das Mitteilungsblatt ist beim Amt Eggebek, Hauptstraße 2, 24852 Eggebek, Tel. 04609/900-0 zu folgenden Bezugsbedingungen erhältlich:

Abonnement: vierteljährlich per Post gegen eine Gebühr von 15,00 Euro, zahlbar im Voraus, per Newsletter (elektronische Post) kostenfrei.

Einzelbezug: per Post gegen eine Gebühr von 2,00 Euro je Ausgabe, durch Abholung beim Amt Eggebek, kostenfrei.

Internet: www.amt-eggebek.de.

BEKANNTMACHUNG

-
**Satzung der Gemeinde Eggebek über die
Veränderungssperre für das Gebiet des Bebauungsplanes Nr. 21
„Entlang der Bahn“**

Die Gemeindevertretung der Gemeinde Eggebek hat in ihrer Sitzung am 01.02.2023 beschlossen die Veränderungssperre für den räumlichen Geltungsbereich des in Aufstellung befindlichen B Plans Nr. 21 „Entlang der Bahn“, für das Gebiet nördlich der Ortslage Eggebek, westlich sowie östlich der Landesstraße 247 „Stapelholmer Weg“, südlich und östlich der Straße „Norderfeld“ und östlich der Kreisstraße 87“ als Satzung aufzustellen.

Der räumliche Geltungsbereich ist in dem als Anlage beigefügten Übersichtsplan dargestellt.

Dieser Beschluss wird hiermit bekannt gemacht.

Interessierte können die Satzung über die Veränderungssperre in der Amtsverwaltung Eggebek, Zimmer 2.10, während der der Öffnungszeiten für den Publikumsverkehr einsehen und über den Inhalt Auskunft erhalten.

Auf die Vorschriften des § 18 Baugesetzbuch (BauGB) über die Geltendmachung etwaiger Entschädigungsansprüche für eingetretene Vermögensnachteile durch die Veränderungssperre und über das Erlöschen der Entschädigungsansprüche bei nicht fristgemäßer Geltendmachung wird hingewiesen. Auf die Rechtswirkung des § 4 Abs. 3 Satz 1 Gemeindeordnung (GO) wird ebenfalls hingewiesen.

Eggebek, den 02.02.2023

gez. Lars Fischer

Amtssiegel

Lars Fischer

Amtsdirektor

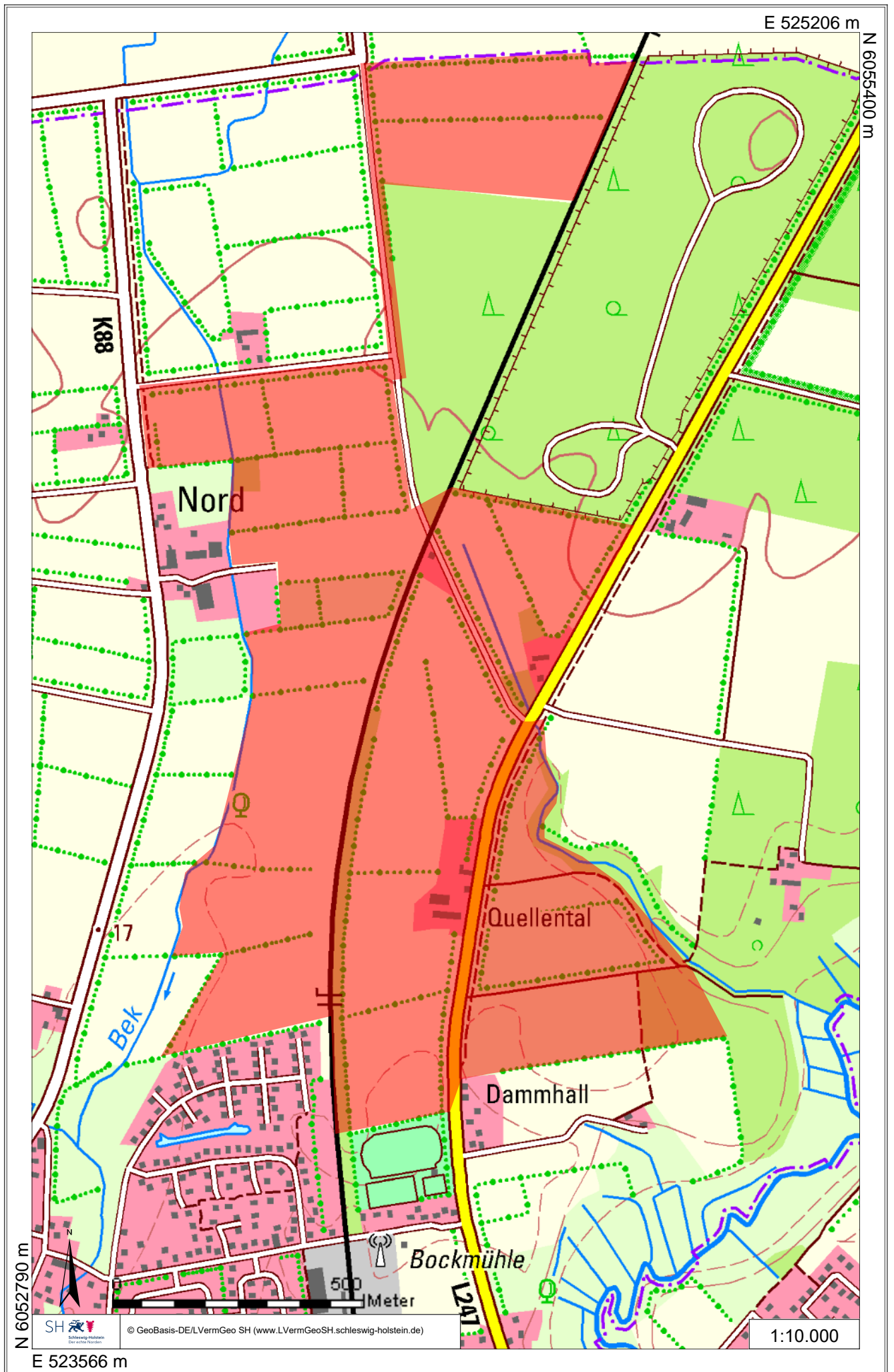

BEKANNTMACHUNG

Die Gemeindevertretung der Gemeinde Eggebek hat in ihrer Sitzung am 01.02.2023 beschlossen für das Gebiet nördlich der Ortslage Eggebek, westlich sowie östlich der Landesstraße 247 „Stapelholmer Weg“, südlich und östlich der Straße „Norderfeld“ und östlich der Kreisstraße 87 den

B-Plan Nr. 21 „Entlang der Bahn“ der Gemeinde Eggebek

aufzustellen. Der räumliche Geltungsbereich ist in dem als Anlage beigefügten Übersichtsplan dargestellt.

Dieser Beschluss wird hiermit bekannt gemacht.

Eggebek, den 02.02.2023

gez. Lars Fischer

Amtssiegel

Lars Fischer

Amtsdirektor

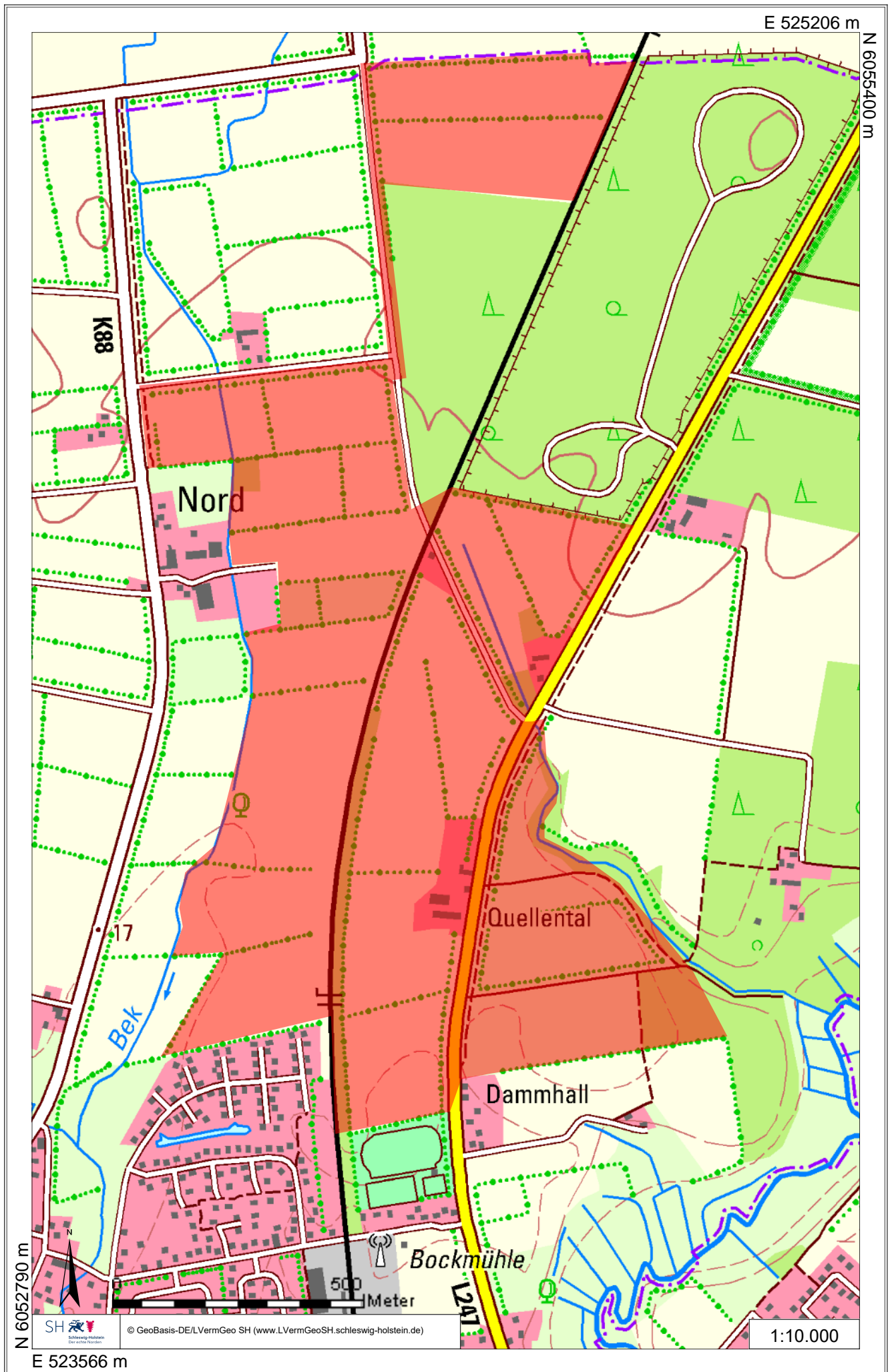

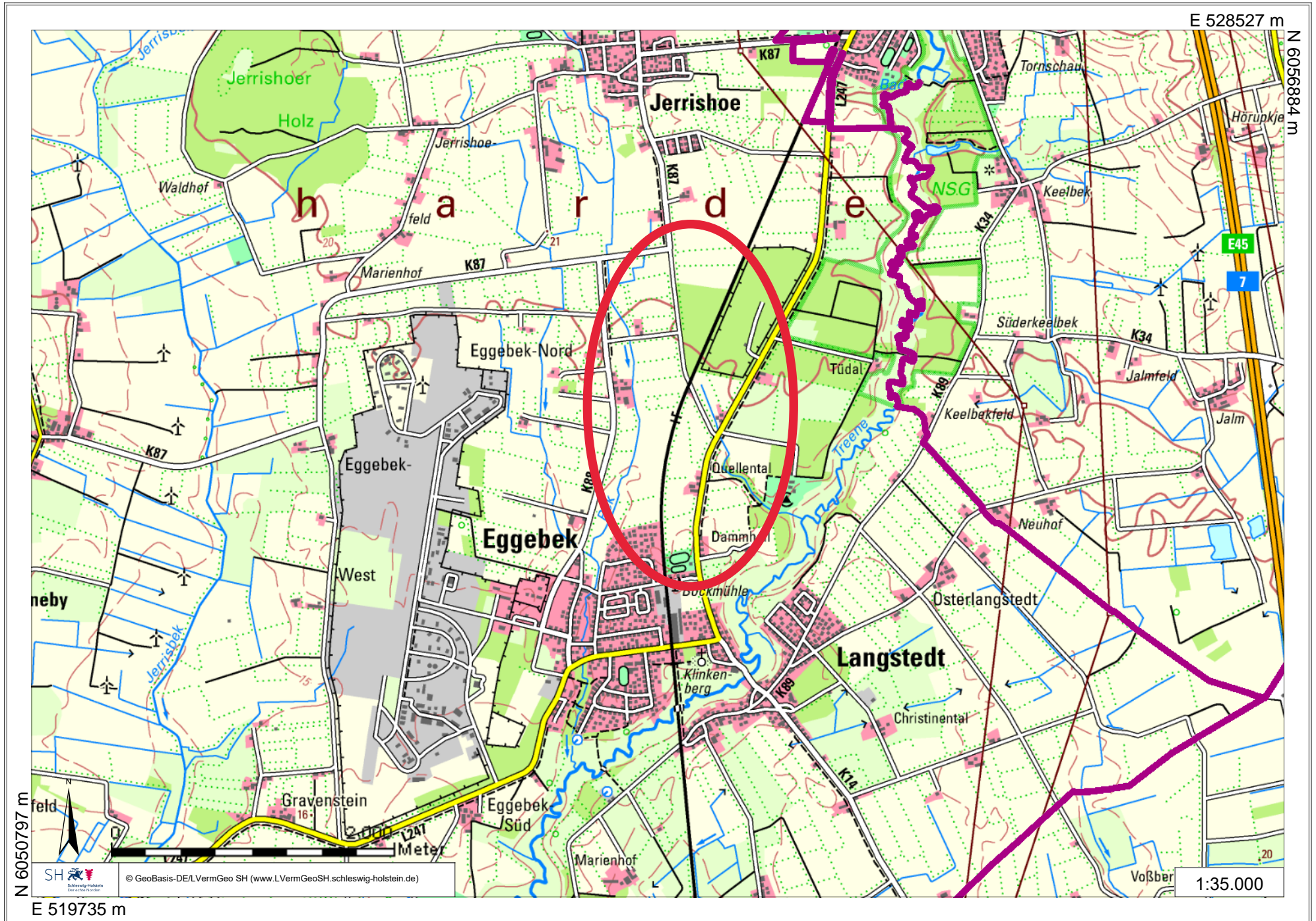



Jugend-, Sport-, Sozial- und
Kulturausschuss Jörl

Am **Donnerstag, 23. Februar 2023** findet um **19:30 Uhr** eine öffentliche Sitzung **des Jugend-, Sport-, Sozial- und Kulturausschusses Jörl im Jugendtreff Großjörl** statt.

Tagesordnung

Voraussichtlich Öffentlicher Teil

1. Eröffnung und Begrüßung
2. Feststellung der Anwesenheit und Beschlussfähigkeit sowie Festsetzung der Tagesordnung
3. Kenntnisnahme der Niederschrift der letzten Sitzung vom 08.09.2022
4. Bericht der Ausschussvorsitzenden
5. Bericht der Jugendbetreuer
6. Einwohnerfragestunde
7. Verschiedenes

Angela Jensen
Die Vorsitzende